一、不同种类的渠道 *00:11*

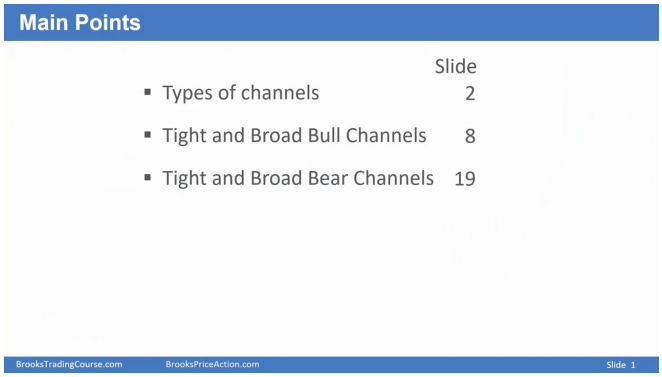

- **渠道定义**: 渠道是图表上可以被两条线包含的区域，包括交易区间（水平渠道）和趋势渠道（倾斜渠道）。
- **交易区间特征**: 可以通过在顶部和底部各画一条水平线来定义，是渠道的一种特殊形式。
- **趋势渠道特征**: 在上升趋势中，底部画趋势线，顶部画平行线作为趋势渠道线；下降趋势则相反。

二、趋势中的渠道 *00:41*

1. 上升趋势渠道

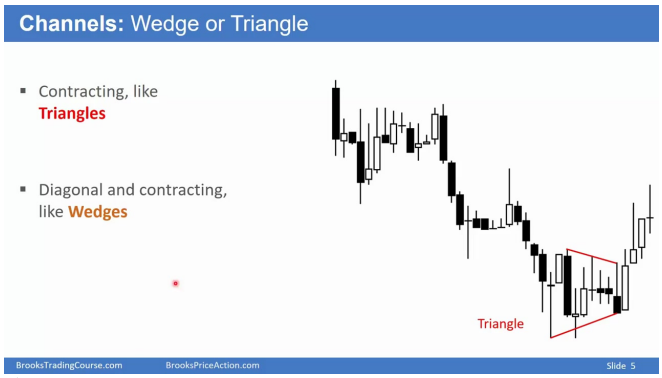

- **宽幅上升渠道**:
  - **形态特征**: 价格上下波动幅度大，几乎水平，类似交易区间但整体呈上升趋势。
  - **交易策略**: 适合双向交易，多头可做波段和短线，空头最好只做短线，直到确认趋势反转。
  - **市场行为**: 经常出现暂时性的空头主导期，但仍处于整体上升趋势中。
  - **K线特征**: 许多K线带有上影线和熊市实体，表明市场双向交易活跃。
- **紧窄上升渠道**:
  - **形态特征**: 回调幅度小且短暂，通常只持续1-3根K线。
  - **交易策略**: 在更高时间框架上是突破形态，只适合做多，不适合做空。
  - **市场行为**: 空头很难获利，即使在高点限价做空，市场也很少回调足够幅度。

2. 下降趋势渠道 05:51

- **宽幅下降渠道**:
  - **形态特征**: 类似倾斜向下的交易区间，K线经常带有下影线和牛市实体。
  - **交易策略**: 可以双向交易，但主要趋势方向（做空）更可靠。
  - **市场行为**: 熊市趋势条后跟进乏力，有明显的回调买入机会。

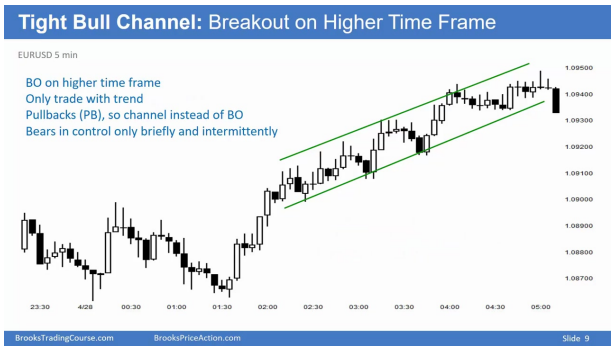

- **紧窄下降渠道**:
  - **形态特征**: 回调幅度小且短暂，在更高时间框架上是突破形态。
  - **交易策略**: 只适合做空，不适合做多，即使限价买入也很难获利。
  - **市场行为**: 空头控制时间较长，多头只能获得短暂喘息。

三、渠道的特殊形态

1. 三角形渠道

- **扩展三角形**:
  - **形态特征**: 两条边界线逐渐发散，价格波动幅度扩大。
  - **交易策略**: 适合突破交易，突破后往往有较强趋势。

- **收敛三角形**:
  - **形态特征**: 两条边界线逐渐靠拢，价格波动幅度缩小。
  - **交易策略**: 市场接近突破点，需做好突破准备。

2. 楔形渠道

- **楔形特征**: 倾斜的趋势渠道但边界线收敛，常见三波推动形态。
- **交易策略**: 楔形底部往往是反转信号，突破后趋势强劲。

四、渠道交易要点

- **宽度判断**:
  - **规则**: 如果无法确定渠道是否足够宽，则视为过窄，只交易主要趋势方向。
  - **应用**: 在上升渠道中，当不确定宽度时，只做多不做空。
- **模式识别**:
  - **灵活性**: 实际交易中完美形态罕见，需要灵活识别近似形态。
  - **计算机辅助**: 虽然形态不完美，但计算机能识别，交易者也需培养这种能力。

- **嵌套模式**:
  - **特征**: 小渠道嵌套在大渠道中，趋势通常以突破开始。
  - **交易策略**: 注意不同时间框架的渠道关系，高时间框架突破决定主趋势方向。

五、渠道演变规律

- **演变过程**:
  - **初期**: 渠道通常较陡峭。

- 后期: 逐渐变得平缓和宽阔，需要重新绘制边界线。

- **趋势判断**:
  - **关键点**: 即使出现深度回调，只要不跌破前低，主要趋势仍然有效。
  - **例外情况**: 在宽阔渠道中，市场可能暂时转为空头主导，但很快就会恢复主要趋势。

六、紧密和宽松的熊渠道 *15:48*

1. 紧密的熊渠道

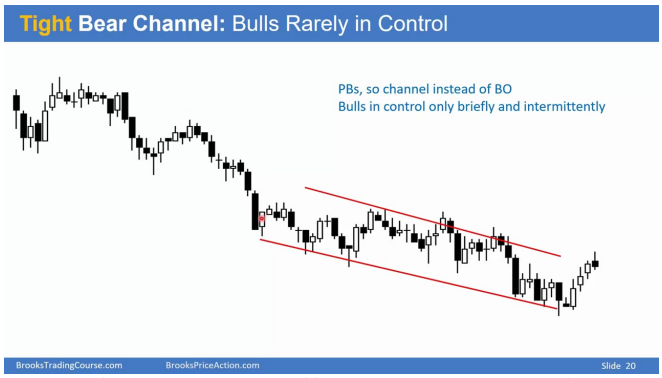

- **趋势强度**: 渠道越紧密，趋势越强，类似于突破形态
- **回调特征**: 回调通常只持续1-3根K线，且不会回撤太多前一根熊腿
- **交易策略**: 只应考虑做空，因为回调幅度小且渠道紧密
- **控制权**: 多头控制时间短暂且间歇性，空头持续重新确立主导地位
- **形态演变**: 从突破阶段演变为渠道阶段，但仍保持更低的高点和低点

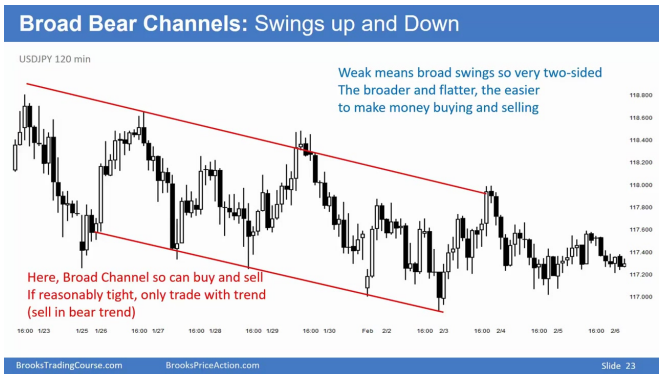

- **决策原则**: 当不确定是否应该双向交易时，最好只按趋势方向交易
- **例外情况**: 当K线突破前期高点时，表明市场已进入渠道阶段

2. 宽松的熊渠道 16:43

- **趋势强度**: 渠道越宽松，趋势越弱，越类似于交易区间
- **回调特征**: 回调持续多根K线，回撤大部分前一根熊腿

- **价格行为**: 看起来像略微向下倾斜的交易区间
- **交易策略**: 可以双向交易 - 多头可做短线反弹，空头可做波段或短线
- **反转特征**: 向上的反转通常足够强劲，使趋势转为"始终做多"状态

- **K线特征**: 许多K线下影线明显，有大量阳线和强阳线实体
- **重叠现象**: 大量重叠K线，市场经常处于横盘状态
- **跟随性差**: 大阴线后跟随性差，缺乏连续大阴线
- **形态识别**: 看起来像略微向下倾斜的交易区间

- **双向交易**: 由于渠道宽松，可以像交易区间一样低买高卖
- **趋势确认**: 尽管反弹强劲，但仍主要形成更低的高点和低点
- **嵌套模式**: 常包含较小的突破和渠道，在小周期图上更明显

七、内容总结 *27:28*

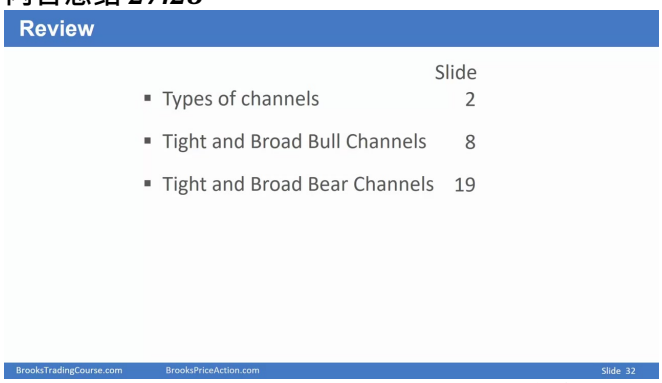

- **渠道分类**: 包括水平(如交易区间)、扩张或收缩(如三角形)、上升或下降(如牛市或熊市趋势)
- **强度关系**: 紧密渠道对应强趋势，宽松渠道对应弱趋势
- **过渡性质**: 渠道是突破和交易区间之间的过渡阶段
- **嵌套特性**: 大渠道内常包含小渠道，形成嵌套模式

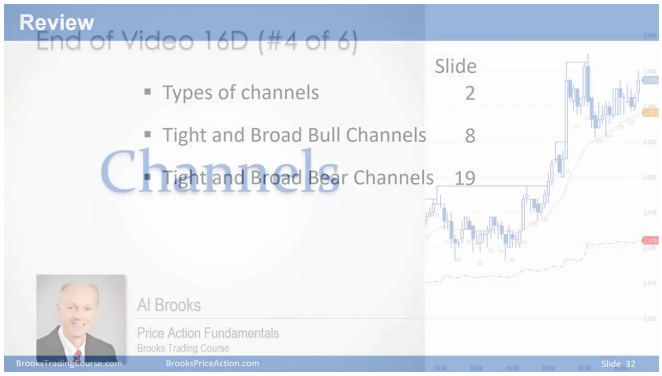

- **紧密渠道**: 只按趋势方向交易
- **宽松渠道**: 可以双向交易，类似倾斜的交易区间
- **演变过程**: 通常从突破开始，进入渠道阶段，最终转为交易区间

八、知识小结

知识点	核心内容	考试重点/易混淆点	难度系数
通道（Channels）定义	图表中两条线之间的区域，包括交易区间（水平通道）和趋势通道（如牛市/熊市通道）	**区分水平通道与趋势通道**，交易区间是水平通道的特殊形式	★★
通道类型	水平通道、扩张/收缩三角形（如楔形）、上升/下降趋势通道	**三角形与楔形的区别**：扩张三角形（线发散） vs. 收敛楔形（线收敛）	★★★
紧窄牛市通道（Tight Bull Channel）	回调短暂（1-3根K线），跌幅小，高时间框架下视为突破	**仅限做多**，空头即使限价单也难获利	★★★★
宽泛牛市通道（Broad Bull Channel）	类似倾斜向上的交易区间，常伴随深度回调（>50%前涨幅）	**市场可能短暂转空**但仍属牛市，**多空均可交易**	★★★
紧窄熊市通道（Tight Bear Channel）	反弹短暂且幅度小，高时间框架下为突破	**仅限做空**，多头易亏损	★★★★
宽泛熊市通道（Broad Bear Channel）	类似倾斜向下的交易区间，常出现强势反弹（“始终看涨”时段）	**虽为熊市但多空均可交易**，需关注更低的高点	★★★
通道演变规律	通道逐渐变平变宽，最终过渡至交易区间	**突破方向不确定**，可能趋势延续或反转	★★★★

尖峰与通道模式（Spike and Channel）	趋势始于突破（尖峰），后进入通道阶段，常嵌套小周期模式	**通道后多转为交易区间**，目标位常为通道起点	★★★★
交易策略	紧窄通道仅顺趋势交易，宽泛通道可双向交易；**坏跟进（Bad Follow-Through）预示趋势弱化**	**坏跟进是转区间信号**（如牛市通道中连续 Bull Bar 无跟进）	★★★★
形态灵活性	实际图表中形态常不完美（如头肩顶失效），需动态调整趋势线	**避免追求完美形态**，关注计算机识别的共性模式	★★★